

**A.A.P.P.M.A du BREUCHIN
et de la Haute LANTERNE**
Siège social : 4 rue des Ecoles
•70280 Breuchotte ☎: 03 84 94 63 40

www.aappma-breuchin-lanterne.com
[Email:aappma.breuchin@wanadoo.fr](mailto:aappma.breuchin@wanadoo.fr)



**ATELIER PECHE NATURE JEAN
STEVENOT**

Mot d'accueil du Président AG du 17 Février 2019

Bonjour à toutes et tous

Je tiens à remercier toutes les personnes présentes dans cette salle et procéder à l'ouverture de cette assemblée en commençant par un moment de recueillement à l'égard de tous les pêcheurs disparus en cette année 2018, en particulier à l'ancien président de l'AAPPMA de Luxeuil Jean-Paul GRANDGIRARD et du regretté René JACOTEY le doyen de notre association qui fut un des premiers animateurs de notre atelier pêche nature. (Jean STEVENOT)

Nous sommes gracieusement accueillis aujourd'hui par la Municipalité de saint SAUVEUR représentée par Madame EON Anne-Marie adjointe en remplacement de Madame Christiane BEY Maire de cette commune ne pouvant être présente.

Je tiens à remercier la ville de saint SAUVEUR pour ses investissements, dévouée pour notre aappma et à la subvention allouée à nos Atelier pêche Nature.

Je passe donc la parole Madame EON Anne-Marie.

Je déclare ouverte l'assemblée générale ordinaire 2018 :

Ordre du jour - **RAPPORT MORAL**
- **RAPPORT FINANCIER**
- **INFORMATIONS / QUESTIONS DIVERSES**
- **ACCUEIL DES ELUS**
- **MOT DU PRESIDENT**
- **INTERVENTION DES ELUS**
- **CLOTURE Pot de l'amitiés.**

**OUVERTURE DE L'ASSEMBLÉE GÉNÉRALE DE L'A.A.P.P.M.A
DU BREUCHIN ET DE LA HAUTE LANTERNE
SALLE EN FACE DE L'EGLISE DE ST SAUVEUR
LE 17/02/2019**



ASSEMBLÉE GÉNÉRALE



ORDRE DU JOUR

ASSEMBLÉE GÉNÉRALE 2018

OUVERTURE DE L 'ASSEMBLEE GÉNÉRALE

I - RAPPORT MORAL

11-RAPPORT D'ACTIVITES

12-VALORISATION VOLONTARIAT

13-BILAN VENTE CARTES DE PÊCHE 2018

13-bis – BILAN CARTES 2008-2018

14-ALEVINAGE

15-PECHE ELECTRIQUE DE SAUVETAGE

16-RAPPORT DE LA GARDERIE

16-bis – BILAN CONTROLE GPP AAPPMA BHL 2018

17-TRAVAUX ET POLLUTIONS 2018

18-PLANTES INVASIVES (Rudbeckie et Renoué du Japon)

19-BILAN MARCHE DE PAYS

19-bis – EFFECTIF MARCHÉ DE PAYS

****VOTE DU RAPPORT MORAL***

II - RAPPORT FINANCIER

- 21 – RAPPORT DU VERIFICATEUR AUX COMPTES**
- 22 – BILAN FINANCIER**
- 23 – DEPENSES RECETTES 2018**
- 24 – BILAN CAISSE**
- 25 – DOTATION**
- 26 – BILAN FINANCIER APN AU 1.09.2018**
- 26 bis – BILAN FINANCIER AU 31.12.2018**
- 27 – AVOIR GLOBAL AU 31.12.2018**
- 28 – BUDGET PREVISIONNEL 2019 (AAPPMA)**
- 29 – BUDGET PREVISIONNEL 2019 (APN)**

**** VOTE RAPPORT FINANCIER***

III - INFORMATIONS / QUESTIONS DIVERSES

- 31 – TARIF CARTES PECHE 2019**
- 32 – CHANGEMENT REGLEMENTATION PÊCHE 2019**
- 33 – LACHER DE TRUITES**
- 34 – ACTIVITES 2019**

**** DESIGNATION DES VERIFICATEURS AUX COMPTES***

**** VŒUX DE L'AG***

IV - CLOTURE

41 – ACCUEIL DES ELUS

42 – MOT DU PRESIDENT

43 – INTERVENTION DES ÉLUS

44 – CLÔTURE DE L'ASSEMBLEE

RAPPORT MORAL 2018



ACTIVITES DE L'AAPPMA DU BREUCHIN ET DE LA HAUTE LANTERNE EN 2018

ARRÊTE AU 31 DECEMBRE 2018



PERIODE	ACTIVITES	PROGRAMME	LIEU
<i>16 Février-9h-12h</i>	Pancartage	Nouvelle réserve de pêche à Amont et Effreny 15 membres AAPPMA	Breuchin
<i>3 mars 8h30-12 h et 14/17 heures</i>	Lâcher de truites Arc en ciel de taille	D'Ormoiche au pont d'Amont et Effreny sur le Breuchin De Belmont jusqu'en aval du pont routier de Citers	Secteurs Luxeuil/Faucogney Secteur Lantenot
<i>6 mars de 9h à 12 h</i>		Etangs : La Trinquette à Citers-Vieux Etangs à La Proiselière– 7 Chevaux à Luxeuil	
<i>Du 3 Mars au 09 juin-14h-18h</i>	APN spécialisation « pêche à la mouche »	Réservé aux ados et adultes (hommes-femmes)-15 postes offerts-11 séances de 3 heures-1 samedi sur deux de 14h à 17h.Inscription 45€. L'élève devra être en possession de sa carte de pêche (majeure-mineure ou femme) Enseignements : technique de pêche – montage de mouches – gestuel Remise de diplômes en fin de stage 5 ados et 10 adultes – 8 encadrants AAPPMA par séance	Site AAPPMA à BREUCHOTTE
<i>07 Mars 18 h-20h</i>	Lâcher de truites	7 membres AAPPMA	Etangs : 7 chevaux- Trincotte-Vieux étang
<i>21 Mars au 03 Juin 2018-14h-17h</i>	APN Initiation	Réservé aux enfants (garçons et filles) de 9 à 12 ans (30 places), Tous les Mercredis de 14h à 17 h (11 séances) Inscription 45€ (y compris photos de groupe) – carte de pêche-tee-shirt- casquette et coupe vent offerts. Matériel de pêche fourni par l'AAPPMA. Enseignements : - Découverte de la rivière et son environnement - Connaissance des poissons (reproduction – alimentation) - Techniques de pêche (simulateur puis exercices pratiques en rivière) - Continuité écologique - Règlementation de la pêche - Civisme (respect des poissons-des autres pêcheurs- ...) - Mini concours en fin de stage - Remise de diplômes 23 enfants 9/12 ans - entre 15 et 20 encadrants AAPPMA par séance	Site AAPPMA BREUCHOTTE

14 Avril 9à12h	Nettoyage	Récupération ordures sur les rives du Breuchin de St Sauveur à Amont et Lanterne 54 personnes (membres AAPPMA et bénévoles)	BREUCHIN LANTERNE
20 Avril 7hà10h	Pêche étang	Récupération du poisson et remise dans le <u>Vieux</u> étang 20 membres de l'AAPPMA	BREUCHOTTE
24 Avril – MFR Aillevillers- Montbozon-9h-17h	Opération « Renoué du Japon »	Projet sur 3 ans(2018-2019-2020) sur 3 journées par an (Avril-Juin-Septembre) sur un parcours de 800 m sur les 2 berges du Breuchin à Breuchotte de l'atelier municipal à l'aval du pré des canards .Les élèves (4 ^o -3 ^o) équipés d'outils tendant à couper-ramasser ou bruler les plantes invasives telles que la renoué du Japon en espérant l'éradiquer à l'issue des 3 années .Goûter offert aux élèves 42 élèves- 5 accompagnateurs- 8 bénévoles de l'AAPPMA	BREUCHOTTE
27 Avril 9h-12 h	Opération « Renoué du Japon »	Même programme que le 24 Avril (finition du chantier) 22 élèves+3 moniteurs+ 10 membres de l'AAPPMA	BREUCHOTTE
03 juin-9h-12h	Mini concours	Ce concours sert de classement des élèves en fin de stage (APN initiation) 24 élèves -20 membres de l'AAPPMA	BREUCHOTTE
19 Juin-MFR Aillevillers- Montbozon-9h-17h	Opération « Renoué du Japon »	2 ^o journée de nettoyage des rives du Breuchin en vue d'une éventuelle d'éradication de cette plante 30 élèves +4 moniteurs+ 10 membres de l'AAPPMA	BREUCHOTTE
19 Juin de 09/16 h Ecole primaire de Breuchotte	Journée « découverte »	- Démonstration de pêche au coup-lancer et mouche - Etude sur maquette du bassin versant du Breuchin 24 élèves – 1 accompagnateur – 15 membres AAPPMA	Site AAPPMA BREUCHOTTE
21 juin -9h-17h MFR Montbozon	Journée « découverte »	-Même programme que pour les écoles de Breuchotte et Baudoncourt-repas offert 20 élèves+4 moniteurs+20 membres de l'AAPPMA	SITE AAPPMA BREUCHOTTE
22 Juin-9h-16h Ecole Primaire de Baudoncourt	Journée « découverte »	- Même programme que Breuchotte 19 élèves- 2 accompagnateurs – 12 membres AAPPMA	Site AAPPMA BREUCHOTTE
26 Juin--9h-16h Ecole de Raddon (CE2-CM1-CM2)	Journée « découverte »	: Même programme que Baudoncourt 42 enfants- 8 encadrants-18 membres de l'AAPPMA	Site AAPPMA BREUCHOTTE

26 Juin 9h-17h MFR Aillevillers	Opération Renoué du Japon	2^o journée 2018 – fin de travaux suite à la journée du 19 juin 15 élèves+4 moniteurs+ 4 membres de l'AAPPMA	BREUCHOTTE
28 Juin-Ecole Maternelle Raddon 9h-16h	Journée « découverte »	Même programme que Raddon (primaire) 42 enfants-9 encadrants- 17 membres de l'AAPPMA	Site AAPPMA BREUCHOTTE
04 Juillet-Francas Luxeuil 14h-17h	Journée « découverte »	Démonstration et pêche à la truite Passage sur simulateur - Jeux vidéo – biodiversité 15 élèves- 2 encadrants- 17 membres de l'AAPPMA	Site AAPPMA BREUCHOTTE
12 Juillet-Francas Saulx-Villers-9h- 17h ...Juillet 8h-12h	Journée « découverte » Pêche électrique de sauvegarde	Même programme que Francas Luxeuil 29 élèves – 2 encadrants- 18 membres de l'AAPPMA Sur le site d'Amage avant travaux avec la Fédération 70 3 membres de l'AAPPMA	Site AAPPMA BREUCHOTTE Site AAPPMA BREUCHOTTE
17 Juillet-Francas Froideconche 14h-17 h	Journée « découverte »	Même programme que Francas de Saulx-Villers 26 élèves – 2 encadrants- 19 membres de l'AAPPMA	Site AAPPMA BREUCHOTTE
19 Juillet-Francas Franchevelle 9h-17 h	Journée « découverte »	Même programme que Francas de Froideconche 15 élèves- 2 encadrants-15 membres de l'AAPPMA	Site AAPPMA BREUCHOTTE
23 Juillet-Francas Faucogney 9h-17h 23 Juillet –FD70 09h-12h	Journée « découverte » Pêche électrique de sauvegarde	Même programme que Francas de Froideconche 27 élèves-3 encadrants-19 membres de l'AAPPMA Sur le Beuletin 4 personnels de la FD + 6 membres de l'AAPPMA	Site AAPPMA BREUCHOTTE BEULETIN
24 Juillet-Francas Servance-9-17h	Journée « découverte »	Même programme que Francas de Faucogney 26 élèves-2 encadrants-18 membres de l'AAPPMA	Site AAPPMA BREUCHOTTE
16 Août -8h-12h	Eradication de plantes invasives	Sur les rives du Breuchin à La Voivre (Breuches) et Faucogney – fauchage de la rudbeckies et balsamine 5 membres de l'AAPPMA	BREUCHIN FAUCOGNEY

<i>19 Août-14h-23h Faucogney</i>	Marché de Pays	-Mise en place de 3 buvettes et restauration -541 repas servis - 50 bénévoles de l'AAPPMA – épouses et amis	FAUCOGNEY
<i>05Septembre-9h-17h</i>	Plantes invasives	Journée organisée par le parc du Ballon des Vosges sur la sensibilisation des plantes et espèces invasives 6 membres de l'AAPPMA	FAUCOGNEY
<i>10 Septembre -14h-17h</i>	Visite du sous Préfet	Visite de l'APN-passage sur simulateur-pêche à la truite 10 membres de l'AAPPMA	BREUCHOTTE
<i>11Septembre-MFR Aillevillers-9h-17h</i>	Opération « Renoué du Japon »	3° journée –Même programme que le 24 Avril et 19 Juin. De plus les renoués sèches ont été brûlées intégralement sur place. Goûter offert aux élèves 21 élèves – 2 encadrants- 6 membres de l'AAPPMA	BREUCHOTTE
<i>13Septembre-9h-12h</i>	Pêche de comptage	Pêche inventaire sur la Rôge au profit de la Fédération de pêche 70 4 personnels FD+ 2 membres AAPPMA	FRANCALMONT
<i>16 Septembre 14h-18h</i>	Après midi « Patrimoine »	Sur le site d'Amage – visite du moulin –stands Pêche-animations diverses-continuité écologique -3 membres de l'AAPPMA	AMAGE
<i>22Septembre 09h-12h</i>	Nettoyage étang	Grand nettoyage des abords du Vieux étang-coupage-élagage –tronçonnage-débroussaillage-remise en peinture du chalet-nettoyage du toit du chalet 30 membres de l'AAPPMA + 5 bénévoles	LA PROISELIERE
<i>25 Février 9à12 h</i>	Assemblée Générale ordinaire	<p style="text-align: center;">AUTRES ACTIVITES</p> <p>60 membres de l'AAPPMA+10 invités</p> <p>5 Gardes particuliers</p> <p>Président + garderie</p> <p>10 membres APPMA + 2 épouses</p>	Mairie de LUXEUIL
<i>10 Mars -06h</i>	Ouverture de la pêche en 1° catégorie		BREUCHIN LANTERNE
<i>08 Avril</i>	1° Pollution du Morbief		LUXEUIL
<i>22 Avril-journée</i>	Assemblée Générale FD70		ATHESANS
<i>24 Avril -9h-12h</i>	COPIL 1000 Etangs		MELISEY
		Mise en place sur le plateau des 1000 Etangs « Echappées des 1000 Etangs » Président honoraire	

01 Mai	Ouverture du Brochet	Sur les étangs de l'AAPPMA et La Lanterne 5 gardes particuliers de l'AAPPMA	ETANGS-LANTERNE
19 Mai	Ouverture de l'ombre	Sur le Breuchin 5 Gardes particuliers de l'AAPPMA	BREUCHIN
16 Septembre 20h14	Fermeture de la pêche 1 ^o catégorie	Sur tous les cours d'eau de 1 ^o catégorie-pêche, la truite également fermée en 2 ^o catégorie jusqu'au 31.12.2018 4 gardes particuliers de l'AAPPMA	BREUCHIN
21 Septembre-9h-12h	COFIL 1000 Etangs	Idem 24 Avril Président honoraire	FAUCOGNEY
30 Septembre	2 ^o pollution du Morbief	Intervention du président –Dépôt de plainte	LUXEUIL
20 Octobre	3 ^o pollution du Morbief	Intervention du Trésorier – Dépôt de plainte du Président	LUXEUIL
24 Octobre-9h-12h	Réunion de chantier	Sur le site de Franchevelle-remise de la Lanterne dans son lit originel-crédation de seuil Le président ou le président honoraire + 3 membres de l'AAPPMA	FANCHEVELLE
07 Novembre 9h-12h	Réunion de chantier	Idem réunion du 24 Octobre Idem réunion du 24 Octobre	FRANCHEVELLE
10 Novembre 9h-12h	Assemblée Générale extraordinaire	AGE de la Fédération de pêche 70 5 membres du C.A de l'AAPPMA	VESOUL
13 Novembre 9h-12h Année 2018	COFIL 1000 Etangs Conseil d'Administration	-idem 21 Septembre Président honoraire + 1 membre de l'AAPPMA Six Conseils d'Administration les Vendredis de 19h30 à 22 heures 15 membres du C.A + 15 membres associés+ la garderie	MELISEY BREUCHOTTE
14 Novembre 9h-11h	Réunion de chantier	Restauration de l'ancien lit de la Lanterne sur la Commune de Franchevelle Le Président ou le Président honoraire + 2 membres de l'AAPPMA	FRANCHEVELLE
21 Novembre 9h-11h	Réunion de chantier	Idem 14 Novembre Le Président ou le Président honoraire + 2 membres de l'AAPPMA	FRANCHEVELLE

28 Novembre 9h-11h	Réunion de chantier	Idem 21 Novembre Le président ou le président honoraire + 2 membres de l'AAPPMA	FRANCHEVELLE
29 Novembre 14h-17h	Plantation aulnes	Plantation de 85 aulnes sur 150 m sur les 2 berges du ruisseau de la Foule à Faucogney Le président + 5 membres de l'AAPPMA	FAUCOGNEY

Le Président C.Stevenot

VALORISATION VOLONTARIAT



RECAPITULATIF DES ACTIVITES BENEVOLES 2018 DE L'AAPPMA DU BREUCHIN ET HAUTE LANTERNE

ACTIVITE	LIEU	DATE	HORAIRE	NOMBRE BENEVOLES	HEURES REALISEES	TOTAL HORAIRE	OBSERVATIONS
APN Initiation	BREUCHOTTE	21 mars au 3 juin	13h-18h	165	5	825	11 séances / 15 bénévoles
APN Mouche	BREUCHOTTE	03 mars au 09 juin	14h-19h	88	5	440	11 séances / 8 bénévoles
Fauchage renoué 1	BREUCHOTTE	24 avril-27 avril	09h-17h	20	12	240	MFR Aillevillers-Montbozon
Fauchage renoué 2	BREUCHOTTE	19juin-26 juin	09h-17 h	16	12	192	idem
Fauchage renoué 3	BREUCHOTTE	11-sept	09h-17 h	10	6	60	idem
Nettoyage Breuchin	BREUCHIN	14-avr	09h-12h	54	3	162	St Sauveur-Amont + Lanterne
Pêche étang Brossy	BREUCHOTTE	20-avr	07h-10h	20	3	60	Poisson versé Vieux étang
Mini concours APN	BREUCHOTTE	03-juin	09h-12h	20	3	60	Clôture APN initiation
Ecole Breuchotte	BREUCHOTTE	19-juin	09h-16h	15	5	75	Journée « découverte »
MFR Montbozon	BREUCHOTTE	21-juin	09h-17h	20	6	120	idem
Ecole Baudoncourt	BREUCHOTTE	22-juin	09h-16h	12	5	60	idem
Ecole Raddon (CM1-CM2)	BREUCHOTTE	26-juin	09h-16h	18	5	90	idem
Ecole Raddon-maternelle	BREUCHOTTE	28-juin	09h-16h	19	5	95	idem
Francas Luxeuil	BREUCHOTTE	04-juil	14h-17h	17	3	51	idem
Francas Saulx	BREUCHOTTE	12-juil	09h-17h	18	6	108	idem
Francas Froideconche	BREUCHOTTE	17-juil	14h-17h	19	3	57	idem
Francas Franchevelle	BREUCHOTTE	19-juil	09h-17h	15	6	90	idem

Franças de Faucogney	BREUCHOTTE	23-juil	09h-17h	19	6	114	idem
Franças de Servance	BREUCHOTTE	24-juil	09h-17h	18	6	108	idem
Pêche électrique	AMAGE	... juillet	08h-12h	3	4	12	Avant travaux du moulin
Pêche électrique	BEULETIN	23-juil	08h-12h	6	4	24	Sauvegarde (sécheresse)
Fauchage rudbeckies	LA VOIVRE	16-août	08h-12h	5	4	20	+ balsamine
Marché de Pays	FAUCOGNEY	19-août	14h-23h	50	9	450	Membres AAPPMA+bénévoles
Journée sensibilisation	FAUCOGNEY	05-sept	09h-17h	6	6	36	Plantes+espèces nuisibles
Visite du Sous- Préfet	BREUCHOTTE	10-sept	14h-17h	10	3	30	Simulateur+pêche
Pêche de comptage	FRANCALMONT	13-sept	09h-12h	2	3	6	Au profit FD70
Après-midi »patrimoine »	AMAGE	16-sept	14h-18h	3	4	12	Moulin Saguin
Entretien canal prébin	BREUCHOTTE	Année 2018		2	15	30	Nettoyage des deux vannes
Nettoyage étang	LA PROISELIERE	22-sept	08h- 12h	30	4	120	Vieux Etang

Réunions diverses	MELISEY	Sept-Novembre	09h-12HX3	1	9	9	COPIL 1000 Etangs
Conseils Administration	BREUCHOTTE	2018 (6)	19h30 à 22 h	30	2	60	Vendredi soir-6 C.A
Réunion de chantier	FRANCHEVELLE	Octobre-Novembre	09h-12h	15	3	45	Travaux Lanterne-5 réunions
Pollution Morbief	LUXEUIL	Avril-Sept-Octobre	10h-12h	3	2	6	Président + garderie
A.G.O –FD70	ATHESANS	22-avr	09h-17h	12	3	36	
A.G.E-FD70	VESOUL	10-nov	09h-12h	5	3	15	
Alevinage divers	BREUCHIN	Année 2018	08h-12h	40	4	160	Lanterne + étangs
Plantation aulnes	FAUCOGNEY	29-nov	14h-17h	4	3	12	Ruisseau de la Foule
		TOTAL 69 prestations =		810	190	4 090	soit 4 090/7h = 584 jours
		Moyenne : 44 pleines =		810/44 = 18		4 090/18 = 227	
Heures secrétariat		Année 2018		1	1	365	
Heures trésorier		Année 2018		1	1	365	
Heures président		Année 2018		1	2	730	
		TOTAL =		813	194	5 550	soit 5 550/7h = 793 jours
		Moyenne : 44 pleines =		813/44 = 18		5 550/18 = 308	

VALORISATION DU VOLONTARIAT :

**Cela correspond à
793 journées de travail en 2018**

BILAN DES CARTES DE PÊCHE 2018

	cartes de pêche 2017											cartes de pêche 2018									
MOIS	Inter	Maje.	Mine.	Femm	Journ	Hebd.	Déco.	Ehgo	Urne	Total		Inter	Maje.	Mine.	Femm	Journ.	Hebd	Déco.	Hego	Urne	Total
dec2016	12	26	4	2	0	0	5	0	0	49		13	16	5	1	0	0	5	0	0	40
Janvier	4	20	1	2	0	0	2	0	0	29		10	16	0	2	1	0	4	0	0	33
Février	24	53	11	3	1	0	12	1	0	105		15	40	5	2	1	0	6	0	0	69
Mars	67	217	67	19	34	0	74	1	0	479		60	180	55	16	52	0	96	1	0	460
Avril	7	23	9	6	5	0	15	0	0	65		7	39	18	5	13	2	25	4	0	113
Mai	4	11	6	4	5	1	9	2	0	42		4	23	2	6	15	3	16	0	0	69
Juin	0	7	3	0	10	3	24	3	0	50		1	5	5	2	8	3	8	1	0	33
Juillet	1	4	5	4	6	5	73	0	0	98		1	3	1	2	10	2	100	0	0	119
Août	0	5	1	1	12	2	11	0	0	32		1	3	2	1	3	2	4	1	0	17
Septembre	0	0	0	0	2	0	0	1	0	3		0	0	0	0	2	1	0	0	0	3
Octobre	0	1	0	0	1	1	0	0	0	3		0	1	0	0	8	0	1	0	0	10
Novembre	0	0	0	0	0	0	0	0	0	0		0	0	0	0	0	0	0	0	0	0
Décembre	0	0	0	0	0	0	0	0	0	0		0	0	0	0	0	0	0	0	0	0
TOTAL	119	367	107	41	76	12	225	8	0	955		112	326	93	37	113	13	265	7	0	966

BILAN DES CARTES DE PÊCHE - 2008 à 2018

TYPE DE CARTES	2008	2009	2010	2011	2012	2013	2014	2015	2016	2017	2018
Carte "personne Majeure"	578	546	426	449	419	397	394	384	437	367	326
Carte "personne Mineure"	200	153	150	137	143	133	145	146	141	106	93
Carte "découverte "femme"	32	29	19	29	27	23	20	22	39	41	37
Carte interdépartentale EHGO	0	0	23	49	64	42	48	79	130	119	112
Carte "découverte -12 ans"	330	292	265	305	313	284	304	275	264	225	265
Carte "journalière"	124	79	117	160	158	70	85	117	90	75	113
Carte hebdomadaire	16	11	22	15	21	17	25	12	37	12	13
TOTAL	1280	1110	1022	1144	1145	966	1019	1035	1137	953	959
Pour mémoire : cartes délivrées par Natura à LURE au profit de l' AAPPMA de Lure -les Aynans											
Carte "personne Majeure"				70	70	0	94				
Carte "personne mineure"				16	23	0	19				
Carte EHGO						0	0				
Carte Femme				2		0	4				
Carte Découverte - 12 ans				21		0	38				
Carte Journalière						0	0				
Carte Hebdomadaire						0	0				
						0	0				
TOTAL (environs)				109	93	104	155	150	50/60	?	± = 100

ALEVINAGE - 2018

DATE	OPERATIONS	POISSONS	QUANTITE	DESTINATION	COÛT	OBSERVATIONS
03,03,2018	Lâcher de truites	Truites-arc-en-ciel 27/30	1 160,00	Breuchin-Lanterne	7 596 €	Pisciculture du Breuchin
17,03,2018	alevinage APN	Truites-arc-en-ciel 27/30	340,00	étangs AAPPMA		Pisciculture du breuchin
20,04,2018	alevinage étang	carpes+ gardons et carnaciers	242,00	Vieux étang	652 €	étang Jojo
23,04,2018	alevinage APN	Truites-arc-en-ciel 27/30	30,00	Parcours APN	151,92	Pisciculture du breuchin
07,05,2018	alevinage APN	Truites-arc-en-ciel 27/31	30,00	Parcours APN	151,92	Pisciculture du breuchin
31,05,2018	alevinage APN	Truites-arc-en-ciel 27/32	50,00	Parcours APN	253,2	Pisciculture du breuchin,
18,06,2018	alevinage APN	Truites-arc-en-ciel 27/33	30,00	Parcours APN	151,92	Pisciculture du breuchin
21,06,2018	alevinage APN	Truites-arc-en-ciel 27/34	30,00	Parcours APN	151,92	Pisciculture du breuchin
25,06,2018	alevinage APN	Truites-arc-en-ciel 27/35	22,00	Parcours APN	111,4	Pisciculture du breuchin
11,07,2018	alevinage APN	Truites-arc-en-ciel 27/36	22,00	Parcours APN	111,4	Pisciculture du breuchin
16,07,2018	alevinage APN	Truites-arc-en-ciel 27/37	22,00	Parcours APN	111,4	Pisciculture du breuchin
18,07,2018	alevinage APN	Truites-arc-en-ciel 27/38	22,00	Parcours APN	111,4	Pisciculture du breuchin
21,07,2018	alevinage APN	Truites-arc-en-ciel 27/39	44,00	Parcours APN	222,8	Pisciculture du breuchin
22,09,2018	alevinage étang	carpes + gardons, tanches et un brochet	86,00	Vieux étang	313	Carpierre vieux étang
TOTAL			2 130,00 kgs		10 090,28 €	

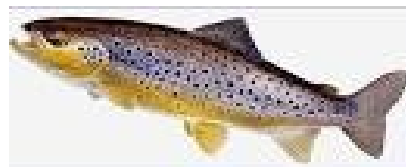

PECHE SAUVETAGE ESCLOS le 23/07/2018 de 9h à 11h45

TAILLE	0 à 5 cm	5 à 15	15 à 25	25 à 35		total
TRUITE FARIO	43	91	26	11		171
OMBRE	1	1	2			4
CHABOT	21					21
VAIRON	255					255
LAMPROIE		6				6
LOCHE MOUTELLE		21				21
ECREVISSE	2					2
SPIRLIN		5				5
TOTAL	322	124	28	11		485

Tous les poissons ont été relâchés en amont du barrage et sur le beuletin à Faucogney,

Personnels: deux techniciens fédération + 6 bénévoles AAPPMA,

Président Claude stevenot

RAPPORT DE LA GARDERIE





AAPPMA du Breuchin et de la
Haute-Lanterne – 4 rue des Ecoles
70280 – Breuchotte
Tél : 03 84 94 63 40 / 06 47 51 16 48
Email : aappma.breuchin@wanadoo.fr
Site : www.aappma-breuchin-lanterne.com

Breuchotte le 17 Février 2019

RAPPORT D'ACTIVITES DE LA GARDERIE DE L'A.A.P.P.M. A DU BREUCHIN ET DE LA HAUTE-LANTERNE ANNEE 2018

Mesdames, Messieurs les Sociétaires, Monsieur le Président de l'AAPPMA du Breuchin et de la Haute-Lanterne,
Je vous fais lecture du compte rendu d'activités des cinq gardes particuliers de l'AAPPMA arrêté au 31 Novembre 2018, qui se résume ainsi :

- 593 cartes de pêche ont été contrôlées sur les 3 secteurs (Faucogney-Luxeuil-Lantenot)
- 6 Procès verbaux ont été dressés et expédiés aux administrations compétentes.
- 14 avertissements notés sur les carnets de contrôles et 7 achats de carte ont été effectués suite aux avertissements.
- 4 sorties suite à des pollutions ou des plaintes ont été déposées par le président de l'AAPPMA.
- Certains d'entre nous, selon nos disponibilités ont participé aux manifestations de l'association (marché de Pays à Faucogney-journée découverte de la pêche à Breuchotte)

Nous assistons pour la plupart d'entre nous aux différentes réunions et Conseil d'Administration de l'AAPPMA auxquels nous sommes toujours invités.

Nous avons comme les années précédentes privilégié la prévention avec des avertissements plutôt que de dresser des procès-verbaux, cependant la Fédération nous conseille et nous rappelle au règlement car ce sont souvent les mêmes personnes qui sont impliquées soit par défaut de cartes ou de non respect à la réglementation.

Enfin nous constatons comme les dernières années que bon nombre de pêcheurs locaux prennent leur carte de pêche au profit d'une autre AAPPMA, ce qui représente 54% de pêcheurs extérieures sur les deux jours d'ouverture et de 39% sur le reste de la saison de pêche.

Je vous informe de la démission de Jean Luc ABBAMONTE pour convenance personnelle et du non renouvellement de commission de Nicolas BOISSON pour raison professionnelle. Merci à eux pour leurs investissements.

Je tiens à également à porter à votre connaissance qu'un énorme travail est réalisé bénévolement par l'ensemble des membres du bureau et les membres associés de l'AAPPMA, citons en exemple l'accueil des classes de Baudoncourt, Breuchotte et Raddon, les francas, les ateliers pêche/nature et les ados des maisons familiales rurales de Montbozon et Aillevillers....

Qui permettent d'accueillir 400 PERSONNES des communes environnantes, cela permet la découverte de la pêche à ses enfants mais également à des adolescents.

J'ai pu voir sur les réseaux sociaux des critiques envers notre AAPPMA.

C'est dommage que les gens qui écrivent des calomnies ne soient pas présents. Cette assemblée est pourtant publique. J'espère que les pêcheurs présents pourront leur relayer le fruit du travail réalisé, les informer du travail effectué et que nous les attendons pour se retrousser les manches. Si nos anciens et bénévoles n'étaient pas présents rien ne pourrait se réaliser, un grand merci pour leur investissement personnel.

La critique est aisée mais l'art est difficile

Je me tiens à votre disposition pour toutes questions ou renseignements que vous jugeriez utiles de me demander concernant ce compte rendu.

Le représentant des gardes particuliers
Martial Boisson

BILAN DES CONTROLES REALISES PAR LES GPP DE L'AAPPMA BHL
(période 10 mars au 26 novembre 2018)

NOM Prénom	Nombre total contrôles	contrôles période ouverture du 10 au 17 mars 2017								% externes	OBSERVATIONS
		AAPPMA BHL	carte ext. AAPPMA								
			VESOUL	ST LOUP	FOUGERO.	LURE	autre 70	25/88/ autres	total		
ABBAMONTE Jean-Luc	208	96	27	21	3	26	27	8	112	54%	
BOISSON Martial	68	49	3	2	0	7	6	1	19	28%	plus 35 non enregistrés (1)
BOISSON Nicolas	0	0							0	0%	
MERVELAY Lucien	51	30							21	41%	
GEORGEL Gérard	35	28	1	2	0	1	1	2	7	20%	
TOTAL	362	203	31	25	3	34	34	11	159	44%	

(1) PB enregistrement contrôle smartphone FD avisée aucune suite

NOM Prénom	Nombre contrôles	contrôles hors période ouverture du 18/3 au 30/11/18			% externes	OBSERVATIONS
		AAPPMA BHL		Extérieur AAPPMA BHL		
ABBAMONTE Jean-Luc	167	82		85	51%	fin le 5 mai
BOISSON Martial	32	30		2	6%	
BOISSON Nicolas	3	3		0	0%	
MERVELAY Lucien	4	4		0	0%	
GEORGEL Gérard	25	22		3	12%	
TOTAL	231	141		90	39%	

AUTRES ACTIVITES	sortie surveillance	demande Gie	pollution	avertissement	achat carte	PV	obs
ABBAMONTE Jean-Luc				14	7	6	fin le 5 mai
BOISSON Martial	11			les 2/3 mars surveillance suite élevage			
BOISSON Nicolas	6	3	3	Pollution Mobief + PB			
MERVELAY Lucien	0	0	1	Pollution Mobief de 10h à 16h30+ 1			
GEORGEL Gérard	0	0	0	2 pêches électriques (Amage /sauvetage Beulletin)			

TRAVAUX ARASEMENT SEUIL BARRAGE AMAGE.



AMAGE – Reprise de la confluence du Rudivet, création d'un lit, recharge et mise en eau.



Aujourd'hui



TRAVAUX SUR BREUCHIN EN AVAL DU PONT NATIONAL 57 (jamey)

AVANT – 3.07.2018



APRES – 27.08.2018



AVANT – 3.07.2018



APRES – 27.08.2018



AVANT – 3.07.2018



APRES – 27.08.2018



AVANT – 30.10.2017



APRES – 27.08.2018





TRAVAUX SUR CANAL LUXOVIA (Bordure de route) :



TRAVAUX SUR LA LANTERNE A FRANCHEVELLE (Suppression d'un seuil + remis dans son lit d'origine)



PASSAGE POUR BETAIL + ABREUVOIR CONFORMES



BUSE + GRILLE POUR GARDER LE CANAL ALIMENTE



Fin de travaux

PLUSIEURS POLLUTIONS AVEC FORTE MORTALITE SUR LE MORBIEF (niveau parking ancien inter) :

Dimanche 8 Avril 2018





Dimanche 30 Septembre





Dimanche 22 Octobre et 11 novembre.



Avec toutes ces pollutions survenues à chaque fois un dimanche avec les mêmes symptômes et mortalité, une enquête est en cours entre les mains de l'ONCFS, la commune a déposé plainte, l'AAPPMA se portera partie civile aussitôt que le coupable ou les coupables seront décelés. (Un premier dépôt de plainte a été fait le 12 Février 2019 en gendarmerie de Faucogney pour la pollution du 8 Avril 2018)

Il y a un dossier complet photos, vidéos et article de presse sur notre site.

FAUCHAGE PLANTES INVASIVE RIVE BREUCHIN A BREUCHOTTE (MFR + AAPPMA)





FAUCHAGE PLANTES INVASIVE, RUDBECKIE SECTEUR FAUCOGNEY (AAPPMA)



BILAN DU MARCHE DE PAYS DU 18 Août 2018

RECETTES	DEPENSES
-A) RESTAURANT : -Repas adultes 9 € ... 561 X 9 = 5049 € -Repas adultes 8 €..... 37 X 8 = 296 € -Repas adultes 6 € 5 X 6 = 30 € -Repas enfants 5 €..... 16 X 5 = 80 € -Repas enfants 4 €..... 14 X 4 = 56 € -Barquettes de frites 2 €. 15 X 2 = 30 € -Crêpes à 01 €..... 8 X 1 = 8 € ----- Total recettes restaurant..... 5549 € -B) BUVETTE 01..... 566,50 € -C) BUVETTE 02..... 1090,50 € -D) BUVETTE 03..... 1062,87 € CAFE..... 153,50 € ----- -Total buvettes..... 2873,37 €	Augier Rignovelle 431,52 € Desbraux faucogney 79,20 € Coste Froideconche 500,01 € Auchan Luxeuil 117,62 € Actifrais Luxeuil 136,66 € Aldi Luxeuil 106,58 € Location comité 260,00 € Burgey Baudoncourt 1504,93 € Animation (orchestre)..... 180,00 € ----- TOTAL DEPENSES 3316,52 €
BENEFICE NET : 8422,37 € - 3316,52 € = <u>5105,85 €</u>	
<u>Le Trésorier</u> Alain Aubry	<u>Le Président</u> Claude Stevenot

MARCHE DE PAYS 2018

Effectif présent : 47 personnes

	total	dont pêcheurs*
Président + famille	12	5
Faucogney	13	4
Breuchotte	9	6
Lantenot	3	2
Luxeuil	10	7
TOTAL	47	24

* Sur plus de 1000 pêcheurs enregistrés sur l'AAPPM A du Breuchin et de la Haute Lanterne, seulement 24 ont participé à cette manifestation



VOTE DU RAPPORT MORAL

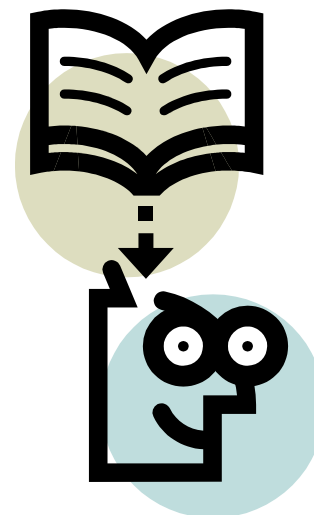

DEPENSES

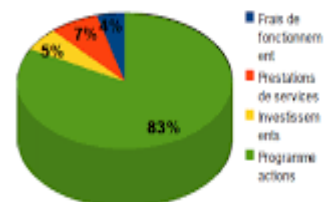

RECETTES

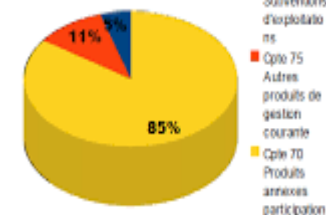

RAPPORT FINANCIER 2018

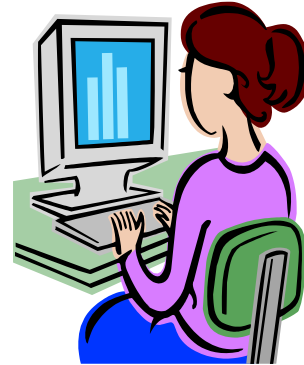

Bilan d'une association





A.A.P.P.M.A du Breuchin et de la Haute
Lanterne – 4 rue des Ecoles - 70280 – Breuchotte
Tél : 03 84 94 63 40-06 47 51 16 48
Email : aappma.breuchin@wanadoo.fr
Site: www.aappma-breuchin-lanterne.com

Breuchotte, le 17 janvier 2019

RAPPORT DES VERIFICATEURS AUX COMPTES

De Messieurs **Jean Oudot, Jean-Carl Faillace et Michel Racenet** Vérificateurs aux Comptes de l'AAPPMA du Breuchin et de la Haute Lanterne.

Mesdames, Messieurs les Sociétaires,

J'ai l'honneur de vous faire part des résultats de la vérification de la comptabilité de l'AAPPMA du Breuchin et de la Haute Lanterne que nous avons effectuée le 17 janvier 2019 à 18h30 à Breuchotte au siège de l'Association 4 rue des Ecoles en présence de Monsieur Claude Stevenot Président de l'AAPPMA et de Monsieur Alain Aubry Trésorier, en exécution du mandat que vous avez bien voulu nous confier lors de l'Assemblée Générale Ordinaire du 25 Février 2018 à Luxeuil Les Bains.

Cet examen concerne l'année 2018 arrêté au 31 Décembre de la même année.

Tous les documents et pièces justificatives nous ont été présentés par le Trésorier de l'Association Monsieur Alain Aubry que je remercie pour son obligeance.

Nous avons constaté :

- | | |
|---|--------------------|
| - que les recettes et les dépenses font l'objet d'écritures régulières, que le solde des Comptes Epargne correspondent bien aux sommes inscrites sur le livret bleu :soit | 26 116,24 € |
| - que le solde du compte courant correspond bien à la somme de | 923,36 € |
| - que le montant de la caisse en numéraire correspond bien aux indications portées sur le registre | 456,18 € |
| - que le reliquat de la dotation 2018 à la fédération s'élève à | 0,00 € |
| - Soit un total de | 27 495,78 € |

En foi de quoi, je vous demande Mesdames et Messieurs les Sociétaires d'approuver la situation financière et de donner quitus à Monsieur Alain Aubry Trésorier de l'AAPPMA du Breuchin et de la Haute-Lanterne.

Fait à Breuchotte le 17 JANVIER 2019
Les vérificateurs aux comptes

JEAN OUDOT

JEAN CARL FAILLACE

Michel RACENET

BILAN FINANCIER 2018

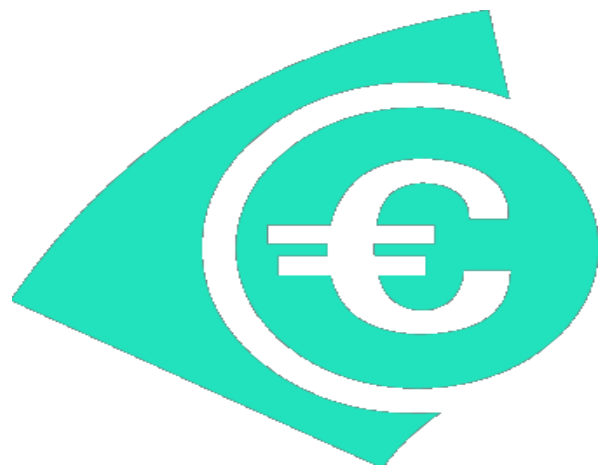

BILAN AAPPMA AU 31/12/2018

CHARGES		PRODUITS	
Libellés	Montants	Libellés	Montants
Alevinage rivière	7596,00	Cartes (part AAPPMA)	2647,10
tenues apn	625,57	Dotation fédérale	12532,48
Achat matériel	102,46	Cartes (part AAPPMA) 2016	23,50
Oeuvres sociales (décès, naissances...)	148,02	Vestes tenues apn	290,00
Entretien rivière	430,50	Recettes APN	4671,00
alevinage etangs	652,00	Recettes manifestations	9057,50
Dépositaires	754,80	Achat epuisettes jean	204,10
Frais administratifs (timbres, consommables, cartouches...)	443,32	Intérêts bancaires	164,33
Frais-AG-C.A-réunions diverses	1327,82	Journee du 5 09 rudbeckie	500,00
APN (école de pêche)	4797,46	Location vitabris	160,00
Baux de pêche	27,62	Pv	80,00
Internet	578,80	Rbt frais internet	5,99
pots alevinage	208,03		
Allocation Garde (frais déplacements, tenues, cartes...)	600,00		
retraits banque	500,00		
achat filet pêche pancartes reserve	808,10		
Frais bancaires (agios, tenue de compte...)	96,90		
matériel peche apn 2018	15,00		
repas ag fede	300,00		
marche de pays	3311,54		
Electricité(EDF)	459,86		
Impôts (taxe foncière) +redevance incitative	99,79		
matériel aappma	118,30		
Carburant(véhicule-petits engins) controle technique	144,00		
entretien matériel informatique	291,73		
cartes gratuites aappma apn francas	2488,54		
repas francas mfr	1745,98		
assurance vehicule	191,32		
assurance locaux groupama	935,98		
loyer locaux aappma	450,00		
location hangar camion	300,00		
TOTAL CHARGES	30549,44	TOTAL PRODUITS	30336,00
		BILAN ANNUEL	-213,44

LIVRE DES DEPENSES ET RECETTES ANNEE 2018

Dates	PJ	LIBELLE OPERATION	Dépenses	Recettes	Solde
3112		solde année précédente au 31/12			27709,22
201	1	baux de peche faucogney	20,00		27689,22
301	2	EDF	38,00		27651,22
301	3	courses aappma	35,93		27615,29
401	4	cartes 1 er trimestre aappma		148,00	27763,29
401	5	cartes 1 er trimestre aappma		60,00	27823,29
501	6	courses aappma	114,99		27708,30
801	7	prime garde georgel	150,00		27558,30
1201	8	cartes 1 er trimestre aappma epuisettes jean		280,10	27838,40
801	9	frais bancaires	6,15		27832,25
1601	10	assurance axa	191,32		27640,93
1901	11	cartes 1 er trimestre aappma		152,00	27792,93
1801	12	cartes 1 er trimestre aappma		20,00	27812,93
2201	13	baux de peche raddon	7,62		27805,31
2501	14	vente en ligne decembre		23,50	27828,81
2401	15	marche de pays 2017	49,69		27779,12
2501	16	pancartes reserve	184,50		27594,62
2601	17	filet peche	623,60		26971,02
2901	18	courses reunion ca 26	42,55		26928,47
3001	19	courses reunion commissaires aux comptes	11,80		26916,67
102	20	courses reunion commissaires aux comptes	6,85		26909,82
102	21	achat sanglier	150,00		26759,82
502	22	EDF	38,00		26721,82
502	23	internet	52,80		26669,02
502	24	cartes 1 er trimestre aappma		40,00	26709,02
502	25	cartes 1 er trimestre aappma		40,00	26749,02
802	26	achat materiel	102,46		26646,56
102	27	frais bancaires	43,00		26603,56
902	28	timbres aappma	57,60		26545,96
2202	29	location hangar camion	300,00		26245,96
2602	30	vente en ligne janvier		44,70	26290,66
2602	31	pot ag	75,30		26215,36
xxxxx		Sous total page	2302,16	808,30	26215,36
Dates		LIBELLE OPERATION	Dépenses	Recettes	Solde

xxxxx		Report page précédente	2302,16	808,30	26215,36
2602	32	pot ag	49,73		26165,63
103	33	cartes 1 er trimestre aappma		96,00	26261,63
103	34	redevance incitative	23,95		26237,68
503	35	EDF	38,00		26199,68
503	36	internet	52,80		26146,88
603	37	cartes 1 er trimestre aappma		364,00	26510,88
603	38	cartes 1 er trimestre aappma		25,00	26535,88
903	39	cartes 1 er trimestre aappma		213,00	26748,88
903	40	cartes 1 er trimestre aappma raddon		862,00	27610,88
903	41	cartes 1 er trimestre aappma		102,00	27712,88
803	42	cartes 1 er trimestre aappma raddon		875,00	28587,88
803	43	pot alevinage lantenot	25,03		28562,85
1203	44	reglement fnpf cartes	2782,00		25780,85
1203	45	frais bancaires	3,00		25777,85
1303	46	reglement fnpf cartes	6777,00		19000,85
1403	47	pv ganthier		30,00	19030,85
1503	48	pot alevinage	183,00		18847,85
1403	49	hebergement site aappma	53,64		18794,21
1603	50	cartes 1 er trimestre aappma		20,00	18814,21
1503	51	cartes 1 er trimestre aappma		20,00	18834,21
1603	52	courses aappma	19,89		18814,32
1903	53	cartes 1 er trimestre aappma		20,00	18834,32
2303	54	vente en ligne fevrier		57,70	18892,02
2303	55	courses aappma	26,41		18865,61
3003	56	EDF	38,00		18827,61
304	57	cartes 1 er trimestre aappma raddon		709,00	19536,61
3003	58	internet	52,80		19483,81
2903	59	cartes 1 er trimestre aappma raddon		920,00	20403,81
2903	60	controle technique jumper	70,00		20333,81
404	61	cartes 1 er trimestre aappma		76,00	20409,81
404	62	gigamedia cartouches	87,76		20322,05
404	63	alevinage 1er trimestre	7596,00		12726,05
xxxxx		Sous total page	20181,17	5198,00	12726,05
Dates		LIBELLE OPERATION	Dépenses	Recettes	Solde

xxxxx		Report page précédente	20181,17	5198,00	12726,05
904	64	reglement fnpf cartes	1625,00		11101,05
604	65	courses aappma	71,40		11029,65
604	66	courses aappma	13,75		11015,90
104	67	frais bancaires	6,15		11009,75
1304	68	cartes 1 er trimestre aappma auchan		7806,00	18815,75
2004	69	vente en ligne mars		923,40	19739,15
2304	70	reglement fnpf cartes	6533,80		13205,35
2404	71	courses aappma	38,75		13166,60
2504	72	courses aappma	56,91		13109,69
2504	73	achat poissons peche etang jojo	652,00		12457,69
2704	74	dotation fd		12532,48	24990,17
205	75	teignes apn	30,00		24960,17
405	76	internet	52,80		24907,37
705	77	reglement fnpf cartes	3373,00		21534,37
105	78	frais bancaires	3,00		21531,37
1005	79	courses aappma	29,08		21502,29
1505	80	pochettes plastification	57,29		21445,00
1705	81	teignes apn	30,60		21414,40
2105	82	cartes 1 er trimestre aappma auchan		6533,80	27948,20
2505	83	vente en ligne avril		1008,50	28956,70
2905	84	cadeau paul	61,52		28895,18
3005	85	timbres aappma	57,60		28837,58
3105	86	repas ag fd	300,00		28537,58
3105	87	courses aappma	13,00		28524,58
406	88	internet	52,80		28471,78
606	89	teignes apn	36,00		28435,78
606	90	courses mini concours	73,68		28362,10
706	91	gerbe fleurs	86,50		28275,60
106	92	frais bancaires	3,00		28272,60
1106	93	matériel peche apn	15,00		28257,60
1406	94	frais internet	5,99		28251,61
1306	95	repas mfr	43,11		28208,50
xxxxx		Sous total page	33502,90	34002,18	28208,50
Dates		LIBELLE OPERATION	Dépenses	Recettes	Solde

xxxxx		Report page précédente	33502,90	34002,18	28208,50
1406	96	repas mfr	14,40		28194,10
1806	97	vestes tenues apn		290,00	28484,10
2006	98	vente en ligne mai		62,70	28546,80
1906	99	tenues apn gpp	625,57		27921,23
1906	100	repas journees 19 21 22	94,20		27827,03
2106	101	repas journees 19 21 22	71,32		27755,71
2206	102	teignes journees 19 21 22	30,00		27725,71
2506	103	repas journees 19 21 22	80,26		27645,45
2606	104	repas journees 26 28	34,05		27611,40
2806	105	repas journees 26 28	82,36		27529,04
207	106	internet	47,41		27481,63
307	107	EDF	51,31		27430,32
407	108	gouter francas	26,37		27403,95
607	109	reglement fnpf cartes	4119,00		23284,95
607	110	essence jumper	74,00		23210,95
607	111	cartes francas		70,00	23280,95
907	112	cartes 2 eme trimestre aappma		33,00	23313,95
607	113	gigamedia cartouches	91,21		23222,74
107	114	frais bancaires	14,15		23208,59
1207	115	assurance groupama	935,98		22272,61
1307	116	Repas 12, 7	93,01		22179,60
1607	117	frais internet	5,99		22173,61
1907	118	vente en ligne juin		26,20	22199,81
1807	119	gouter francas	19,55		22180,26
1907	120	repas francas	54,09		22126,17
2307	121	cartes francas		12,00	22138,17
2007	122	cartes francas		100,00	22238,17
2307	123	repas francas 23 24	91,55		22146,62
2507	124	repas francas 24	32,10		22114,52
2607	125	cartes francas		100,00	22214,52
3107	126	Repas 19 21 26 23	521,94		21692,58
308	127	EDF	51,31		21641,27
xxxxx		Sous total page	40764,03	34696,08	21641,27
Dates		LIBELLE OPERATION	Dépenses	Recettes	Solde

xxxxx		Report page précédente	40764,03	34696,08	21641,27
308	128	internet	55,84		21585,43
108	129	frais bancaires	3,00		21582,43
1308	130	marche de pays 2018	97,62		21484,81
1308	131	marche de pays 2018	20,00		21464,81
1408	132	frais internet	5,99		21458,82
1608	133	retrait agence	500,00		20958,82
1608	134	vente en ligne juillet		459,00	21417,82
1508	135	marche de pays 2018	101,60		21316,22
1708	136	cartes 2 eme trimestre aappma		4119,00	25435,22
1608	137	rbt frais internet		5,99	25441,21
1708	138	marche de pays 2018	79,20		25362,01
2008	139	marche de pays 2018		942,50	26304,51
1908	140	marche de pays 2018		1430,00	27734,51
1908	141	marche de pays 2018		4000,00	31734,51
1908	142	marche de pays 2018		2685,00	34419,51
2108	143	courses aappma	18,59		34400,92
2108	144	marche de pays 2018	260,00		34140,92
2208	145	marche de pays 2018	136,66		34004,26
2208	146	marche de pays 2018	431,52		33572,74
2208	147	marche de pays 2018	180,00		33392,74
2808	148	timbres aappma	62,40		33330,34
2808	149	Repas 29	61,31		33269,03
2908	150	Repas 29	56,53		33212,50
3008	151	redevance incitative	19,84		33192,66
309	152	EDF	51,31		33141,35
309	153	internet	49,90		33091,45
3108	154	marche de pays 2018	1504,93		31586,52
3108	155	Repas 29	13,10		31573,42
409	156	marche de pays 2018	500,01		31073,41
309	157	Repas 22	46,50		31026,91
509	158	Repas 29	13,13		31013,78
109	159	frais bancaires	3,00		31010,78
xxxxx		Sous total page	45036,01	48337,57	31010,78
Dates		LIBELLE OPERATION	Dépenses	Recettes	Solde

xxxxx		Report page précédente	45036,01	48337,57	31010,78
1009	160	gouter mfr	24,57		30986,21
1409	161	location vitabris ass terres		120,00	31106,21
1809	162	Repas 22	102,48		31003,73
2009	163	location vitabris la bruyere		40,00	31043,73
2109	164	vente en ligne aout		29,90	31073,63
2109	165	materiel chalet	103,24		30970,39
2409	166	Repas 22	71,74		30898,65
1412	167	EDF	51,31		30847,34
310	168	Repas 22 09	20,83		30826,51
410	169	internet	54,38		30772,13
310	170	piles	8,90		30763,23
910	171	Repas 22 09	47,48		30715,75
110	172	frais bancaires	6,45		30709,30
1010	173	taxe fonciere	56,00		30653,30
1110	174	journee du 5 09 rudbeckie		500,00	31153,30
1010	175	loyer aappma	450,00		30703,30
1710	176	vente en ligne septembre pv chariot 20,00 €		23,50	30726,80
1610	177	courses aappma	18,85		30707,95
1910	178	travaux faucadarge ass chantiers environnement	430,50		30277,45
2510	179	pv beaulieu		30,00	30307,45
					30307,45
111	180	gigamedia cartouches	86,75		30220,70
511	181	EDF	51,31		30169,39
511	182	internet	52,64		30116,75
811	183	materiel aappma	6,16		30110,59
111	184	frais bancaires	3,00		30107,59
1411	185	courses aappma	8,46		30099,13
1611	186	courses aappma	52,08		30047,05
2311	187	courses aappma	30,65		30016,40
2811	188	cartes 3 eme trimestre aappma		260,00	30276,40
2911	189	cartes 3 eme trimestre aappma		208,00	30484,40
312	190	EDF	51,31		30433,09
xxxxx		Sous total page	46825,10	49548,97	30433,09
Dates		LIBELLE OPERATION	Dépenses	Recettes	Solde

xxxxx		Report page précédente	46825,10	49548,97	30433,09
312	191	internet	54,63		30378,46
712	192	prime garde georgel	150,00		30228,46
1012	193	reglement fnpf cartes	1510,90		28717,56
112	194	frais bancaires	3,00		28714,56
1012	195	courses aappma	11,97		28702,59
1312	196	pochettes plastification	49,53		28653,06
1312	197	pochettes plastification	70,24		28582,82
1212	198	prime garde boisson	150,00		28432,82
1412	199	ristourne cartes raddon	42,50		28390,32
1712	200	prime garde abbamonte	150,00		28240,32
1712	201	courses aappma	7,38		28232,94
2112	202	vente en ligne novembre		31,50	28264,44
2712	203	courses aappma	108,95		28155,49
2712	204	courses aappma	21,68		28133,81
2412	205	hebergement site aappma	43,06		28090,75
2412	206	ristourne cartes auchan	712,30		27378,45
2712	207	courses aappma	32,90		27345,55
2812	208	courses aappma	40,00		27305,55
3112	209	apn dépenses recettes	4797,46	4809,00	27317,09
3112	210	gestion caisse	771,79	786,05	27331,35
3112	211	interets livret		164,33	27495,78
xxxxx		Sous total page	55553,39	55339,85	27495,78
Dates		LIBELLE OPERATION	Dépenses	Recettes	Solde
xxxxx					27495,78
		AVOIR 2017 27709,22			
		AVOIR 2018 27495,78			
		RESULTAT - 213,44			
		COMPTE CM 923,36			
		LIVRET BLEU 26116,24			
		CAISSE 456,18			
		TOTAL 27495,78			

BILAN CAISSE 2018

A close-up photograph of a financial statement or ledger. A red pencil is resting on the document, pointing towards the right. The document contains several rows of numbers, some of which are crossed out with a red line. The numbers are in a currency format, with commas as decimal separators.

1.256.000,00	35.789,00
34.250.000,00	474.600,00
841.500,00	261.900,00
502.100,00	
158.200,00	
25.081.000,00	61.400,00
088.800,00	



GESTION CAISSE ANNEE 2018						
RECETTES			DEPENSES			SOLDE
Dates	Opérations	Montants	Dates	Opérations	Montants	
3112	Solde année précédente au 31/12					441,92
301	carte aappma	6,00				447,92
			30,01	essence jumper vidange 7 ch	20,00	427,92
31,01	carte aappma	6,00				433,92
			4,03	rbt claudie (carte aappma)	5,00	428,92
			7,03	rendu monnaie (carte aappma)	10,00	418,92
7,03	carte epicerie raddon	10,00				428,92
7,03	carte aappma	10,00				438,92
			21,03	rbt pv jean luc	22,80	416,12
			22,03	timbres lettres	1,60	414,52
			28,03	rendu inscription apn jeune	5,00	409,52
28,03	cartes epicerie raddon	1,00				410,52
			10,04	courses auchan	14,47	396,05
			18,04	rbt pv jean luc	9,80	386,25
			4,07	rbt cartes francas luxeuil	4,00	382,25
			15,06	brioche ca	4,10	378,15
			15,06	courses francas	38,32	339,83
13,07	cartes francas saulx	90,00				429,83
13,07	cartes francas villers	54,00				483,83
17,07	cartes francas luxeuil froideconche	50,00				533,83
			17,07	rendu monnaie francas luxeuil	18,00	515,83
19,07	cartes francas franchevelle	60,00				575,83
24,07	cartes francas faucogney	40,00				615,83
			25,07	courses journees juillet	25,50	590,33
25,07	carte aapma	6,00				596,33
			17,08	achat assiettes carton	5,00	591,33
			1708	caisse marche de pays	568,00	23,33
19,08	retour caisse marche de pays	432,87				456,20
			29,08	pain journee 29,08	4,20	452,00
			15,09	envoi demande subvention	3,20	448,80
21,09	rbt courses auchan	4,18				452,98
			22,09	Pain 22,09	12,80	440,18
27,11	cartes epicerie raddon	16,00				456,18
xxxxxxx	Sous total page	786,05	xxxxxxx	Sous total page	771,79	
xxxxxxx	Report page précédente	786,05	xxxxxxx	Report page précédente	771,79	
xxxxxxx	TOTAL	786,05	xxxxxxx	TOTAL	771,79	XXxxxxxxx
				SOLDE		456,18

**FEDERATION DES ASSOCIATIONS AGREEES POUR LA PECHE
ET
LA PROTECTION DU MILIEU AQUATIQUE DE HAUTE-SAONE**

AAPPMA DE:

DOTATION ANNEE

BREUCHIN HAUTE LANTERNE

2018

Libellé		Montant		
Dotation de base (fusion 3 AAPPMA)		3 000,00 €		
Allocation Atelier Pêche Nature Agréé		400,00 €		
Allocation Atelier Pêche à la mouche		400,00 €		
Allocation garde particulier (contrôles > à 30)				
Jean-Luc ABBAMONTE		150,00 €		
Martial BOISSON		150,00 €		
Gérard GEORGEL		150,00 €		
Nicolas BOISSON		150,00 €		
Lucien MERVELAY		150,00 €		
Libellé		Nombre d'hectare	Prix	Montant
1ère catégorie domaine privé		87,68	63,00 €	5 522,58 €
2ème catégorie domaine privé		24,58	42,00 €	1 032,36 €
Plan d'eau		19,43	40,00 €	777,20 €
Plan d'eau Vieil étang		1	40,00 €	40,00 €
Libellé	Nombre	Membres actifs	Prix	Montant
Nombre de membres actifs				
Carte Ehgo	119			
Carte personne majeure	367			
Carte personne mineure	106			
Carte découverte femme	41			
Total	633			
Ristourne effectifs réciprocitaires		633	1,52 €	962,16 €
Allocation dépositaire		633	0,48 €	303,84 €
TOTAL DOTATION BRUTE				13 188,14 €
Dotation Truite Arc				250,00 €
Assurance				-102,66 €
Cotisation statutaire				-3,00 €
SOMME DUE PAR LA FEDERATION EN €				13 332,48 €
MODALITE DE REGLEMENT				
Règlement d'un acompte le 26 avril de :				5 960,34 €
SOLDE sur présentation de pièces justificatives				7 372,14 €

ATELIER PÊCHE NATURE » JEAN STEVENOT »

BILAN EXERCICE 2018

(Arrêté au 1^o Septembre 2018)

RECETTES (A)		DEPENSES (B)	
Libellés	MONTANT TTC		MONTANT TTC
inscriptions Mouche(11X45)	495,00 €	Tee-shirts-casquette-coupe vent	2 536,01 €
inscriptions APN(23X35)	805,00 €	Photos	175,00 €
Photos (23X10)	230,00 €	Truites	759,60 €
Subventions :		Internet-téléphone	52,91 €
Fédération de Pêche	800,00 €	EDF	97,93 €
Knauf	400,00 €	Matériel informatique (ordi)	1 043,99 €
Auchan	760,00 €	Fournitures + Timbres	54,22 €
		Mini-concours	77,80 €
Communes de :			
- La Bruyère	50,00 €		
- Breuchotte	95,00 €		
- Raddon	88,00 €		
- Amage	50,00 €		
- Faucogney	150,00 €		
- La Proiselière	40,00 €		
- La Bruyère	50,00 €		
- Esboz Brest	100,00 €		
- Amont	100,00 €		
- Saint- Sauveur	100,00 €		
- Luxeuil	300,00 €		
- Froideconche	150,00 €		
Total des recettes	4 763,00 €	Total des dépenses	4 797,46 €
BILAN GENERAL : 4763,00 € - 4797,46 € = - 34,46 €			
Le Trésorier		Le Président	
A.AUBRY		C.STEVENOT	

PJ	APN LIVRE DES DEPENSES ET RECETTES ANNEE 2018					
	Dates	pj	LIBELLE OPERATION	Dépenses	Recettes	Solde
	3112		solde année précédente au 31/12			0,00
1	201	1	allocations apn		800,00	800,00
2	301	2	internet	52,91		747,09
3	2301	3	fournitures info	54,22		692,87
4	603	4	inscriptions apn mouche 3		135,00	827,87
5	903	5	inscriptions apn mouche 3		135,00	962,87
6	903	6	inscriptions apn jeunes 10		450,00	1412,87
7	1603	7	inscriptions apn jeunes 6		270,00	1682,87
8	2003	8	inscriptions apn mouche 3		135,00	1817,87
9	304	9	inscriptions apn mouche 1		45,00	1862,87
10	1304	10	inscriptions apn jeunes 1		45,00	1907,87
11	2303	11	inscriptions apn jeunes 1		45,00	1952,87
12	2303	12	inscriptions apn jeunes 5		225,00	2177,87
13	1602	13	tenues apn	2536,01		-358,14
14	2603	14	ordinateur portable	644,99		-1003,13
15	3003	15	video projecteur	399,00		-1402,13
16	2105	16	photos apn	175,00		-1577,13
17	3005	17	courses mini concours	77,80		-1654,93
18	308	18	truites apn	759,60		-2414,53
19	806	19	EDF	97,93		-2512,46
20	2307	20	don auchan		760,00	-1752,46
21	3112	21	subvention communes 2018		1764,00	11,54
22			Sous total page	4797,46	4809,00	11,54
23						
24			LIBELLE OPERATION	Dépenses	Recettes	Solde
25				4797,46	4809,00	11,54



A.A.P.P.M.A du Breuchin et de la Haute
Lanterne – 4 rue des Ecoles
70280 – Breuchotte
Tél : 03 84 94 63 40

Email : aappma.breuchin@wanadoo.fr
Site : www.aappma-breuchin-lanterne.com

AVOIR GLOBAL DE L'AAPPMA DU BREUCHIN ET DE LA HAUTE-LANTERNE AU 31 DECEMBRE 2018

1- AVOIR FINANCIER	: 27 495,78 €
2- FONCIER : ETANG	: 42 686,00 €
CHALET	: 1 800,00 €
TERRAIN (FRAYERE)	: 300,00 €
3- MATERIELS	: 27 598,00 €
TOTAL.....	99 879,78 €

Le Président
C. STEVENOT

Le Trésorier
A. AUBRY

BUDGET PREVISIONNEL 2019

RECETTES	MONTANT	DEPENSES	MONTANT
Dotation base Fédération	3000	Alevinage TAC	6500
1° Catégorie domaine privé	5520	Alevinage étangs	2000
2°catégorie domaine privé	1050	Cartes gratuites C.A	1900
Plans d'eau	800	Cartes gratuites APN	200
Allocation dépositaire	200	Matériels APN+AAPPMA	1200
Allocation gardes	450	Tenues APN (Coupe-vent et maillots)	1500
Allocation APN	800	Fournitures -timbres	500
Ristourne EHGO	0	Assurances diverses	950
Reliquat 2018	0	Loyer siège AAPPMA	450
Inscriptions des 2 APN	1650	E.D.F	900
Photos APN	300	Internet+téléphone	800
Subventions communes	1600	Documentation+copies	400
Dons divers	900	Tenues animateur APN	250
Procès verbaux	0	Entretien matériels	1000
Ristourne sur cartes AAPPMA	3000	Carburant camion+ loyer	400
Ristourne sur pollution 25%	0	Manifestations+pots divers	1500
Com-com pour Francas	500	Allocations gardes	450
Marché de Pays	4000	Ristournes dépositaires	550
Allocation sur cartes(dotations)	1150	Impôts fonciers	100
		Baux de pêche	300
		Entretien ruisseaux-travaux	500
		Achat Camion	7000
TOTAL	24920	TOTAL	29350
<u>Le Président</u>		<u>Le Trésorier</u>	
C.Stevenot		A.Aubry	

ATELIER PÊCHE NATURE » JEAN STEVENOT »

BUDGET PREVISIONNEL DE L'A.P.N 2019

RECETTES (A)		DEPENSES (B)	
Libellés	MONTANT TTC	Libellés	MONTANT TTC
inscriptions mouche (15X45)	675,00 €	Truites arc en ciel	600,00 €
inscriptions APN (30x35)	1 050,00 €	Matériel de pêche	800,00 €
Photos Ecole	300,00 €	Matériel informatique	400,00 €
		Tee shirt - casquettes - coupe vent	2 300,00 €
SUBVENTIONS		photos	200,00 €
Fédération de pêche	800,00 €	Papier - encre - enveloppes - timbres	250,00 €
Communes	1 500,00 €	Pot mini concours	100,00 €
Dons divers	500,00 €	divers	175,00 €
Total des recettes	4 825,00 €	Total des dépenses	4 825,00 €
<u>Le Trésorier</u>		<u>Le Président</u>	
A.AUBRY		C.STEVENOT	

VOTE DU RAPPORT FINANCIER

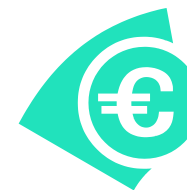

INFORMATIONS ET QUESTIONS DIVERSES



TARIFS CARTES DE PÊCHE 2019

A l'attention des dépositaires et gardes particuliers

CARTE « MAJEURE INTERDEPARTEMENTALE EHGO »	TARIF
Carte « Majeure Interdépartementale EHGO » : en vente du 1 ^{er} janvier au 31 décembre, pêche à 1 canne en 1 ^{ère} catégorie et à 4 cannes en 2 ^{ème} catégorie, tous modes de pêche, sur les lots des 53 AAPPMA réciprocitaires de Haute-Saône et sur les 90 autres départements adhérant à l'EHGO, au CHI et à l'URNE.	96 €
CARTE « PERSONNE MAJEURE »	TARIF
Carte annuelle « Personne Majeure » : pêche à 1 canne en 1 ^{ère} catégorie et à 4 cannes en 2 ^{ème} catégorie, tous modes de pêche, valable sur les lots des 53 AAPPMA réciprocitaires de Haute-Saône.	76 €
CARTE « PERSONNE MINEURE »	TARIF
Jeune de 12 ans à moins de 18 ans au 1 ^{er} janvier de l'année, pêche à 1 canne en 1 ^{ère} catégorie et à 4 cannes en 2 ^{ème} catégorie, tous modes de pêche, sur les lots des 53 AAPPMA réciprocitaires de Haute-Saône ainsi que sur les 90 autres départements adhérant à l'EHGO, au CHI et à l'URNE.	20 €
CARTE « DECOUVERTE »	TARIF
Jeune de moins 12 ans au 1 ^{er} janvier de l'année, pêche à 1 canne en 1 ^{ère} et 2 ^{ème} catégories, tous modes de pêche, sur les lots des 53 AAPPMA réciprocitaires de Haute-Saône et sur les 90 autres départements adhérant à l'EHGO, au CHI et à l'URNE.	6 €
CARTE « PROMOTIONNELLE DECOUVERTE FEMME »	TARIF
Pêche à 1 canne en 1 ^{ère} catégorie et 2 ^{ème} catégorie, tous modes de pêche, sur les lots des AAPPMA de Haute-Saône et sur les 90 autres départements adhérant à l'EHGO, au CHI et à l'URNE.	33 €
CARTE « JOURNALIERE »	TARIF
En vente du 1 ^{er} janvier au 31 décembre, valable la journée aux heures légales, pêche à 1 canne en 1 ^{ère} catégorie et à 4 cannes en 2 ^{ème} catégorie, tous modes de pêche, sur les lots des 53 AAPPMA réciprocitaires de Haute-Saône.	12 €
CARTE « HEBDOMADAIRE »	TARIF
En vente du 1 ^{er} janvier au 31 décembre, <u>validité 7 jours consécutifs</u> , pêche à 1 canne en 1 ^{ère} catégorie et à 4 cannes en 2 ^{ème} catégorie, tous modes de pêche, sur les lots des 53 AAPPMA réciprocitaires de Haute-Saône et sur les 90 autres départements adhérant à l'EHGO, au CHI et à l'URNE.	32 €

Les accords réciprocatres

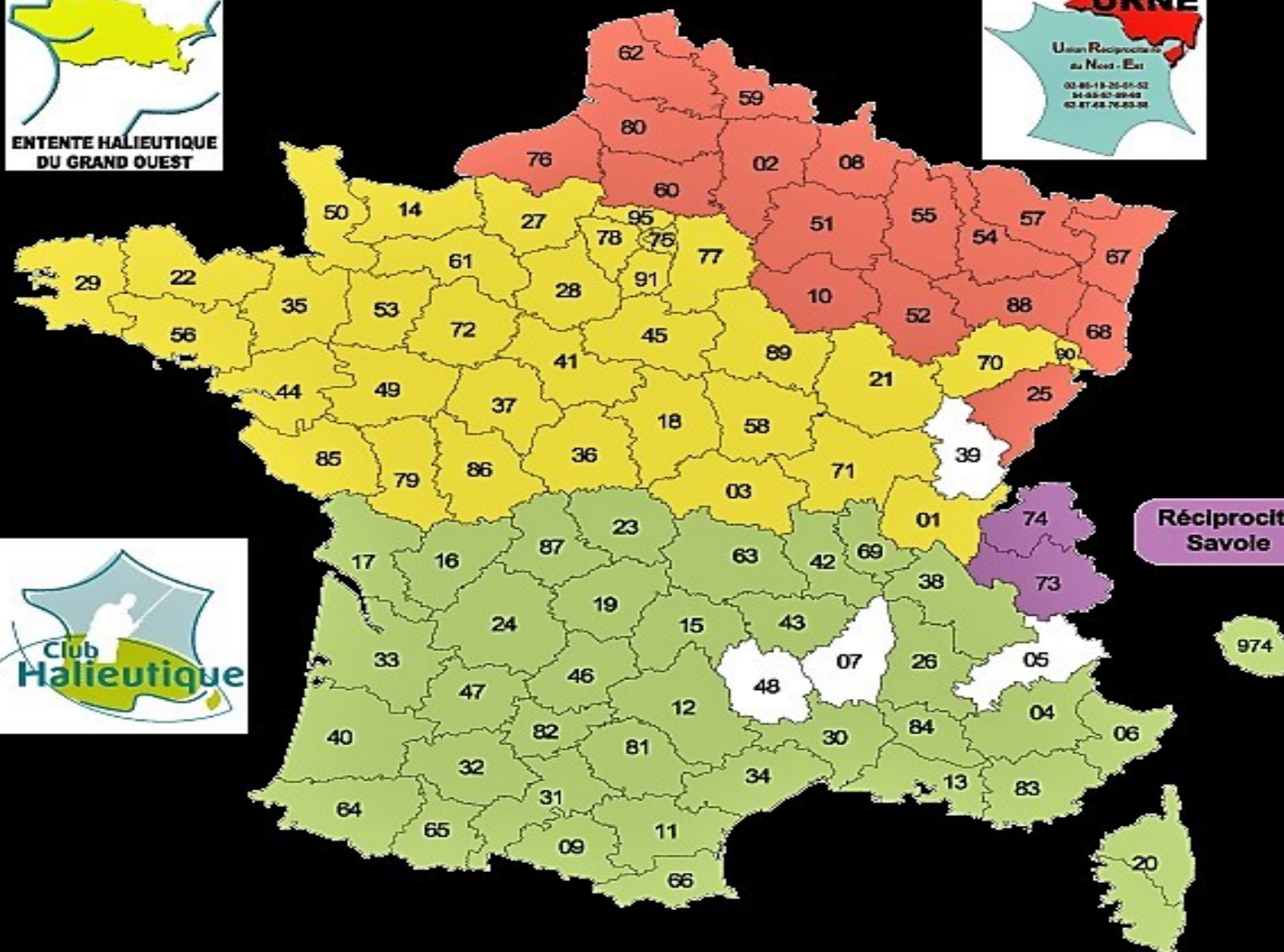

Réciprocité
Savole

CHANGEMENT REGLEMENTATION PÊCHE 2019.

Ouverture de la carpe de nuit en NO-KILL, dès le premier Janvier. (Nous : Lac des 7 chevaux supérieur seulement pour l'instant pas de poisson, alevinage prévu courant Mars / Avril)

Nouvelle carte pêche demi-tarif à partir du premier Octobre. (Déjà mis en place en 2018 sur notre département c'est en expérimentation)

Il est fortement déconseillé de marcher et pêcher dans l'eau en première catégorie du 2^{ème} samedi de Mars au 3^{ème} samedi de Mai. Tous cela en vue de protéger les fraies d'ombre commun. (Règlement Fédéral)

Après un vote en conseil d'administration du 1 Février 2019 de notre AAPPMA il a été décidé que sur notre secteur Breuchin, Lanterne, nous interdisons la pêche en marchant dans l'eau avant l'ouverture de l'ombre (Règlement interne AAPPMA du breuchin et de la Haute Lanterne)

LACHER DE TRUITES ARC EN CIEL SECTEUR ORMOICHE - FROIDECONCHE

LE 02 MARS 2019

	COMMUNE	LIEU	KG	NOMBRE	BASSINE	HEURE	ARRET	cumul
1	ORMOICHE	Carrefour d'Hautevelle -sur 200m - amont aval	20	80	2	8h00		20
2		parking source des Thielottes - 200 m amont et aval	20	80	2	350 Kgs	1er	40
3		200m avant guinguette et guinguette amont-aval	30	120	3		parking	70
4		Cabanon entrée Ormoiche - aval-amont sur 300 m (P1)	20	80	2		guinguette	90
5	BREUCHES	Chemin entre Oroiche et Breuches -pancarte Citroen	10	40	1			100
6		Chemin parc - seuil 300 m en amont	10	40	1			110
7		Pont routier de Breuches aval-amont sauf canal	30	120	2		2ème	140
8		a droite après pont -chemin entre N°15 et 17-rue du fort	20	80	2		pont de	160
9		Chemin pont du canal sortie Breuches	20	80	2		Breuche	180
		Lac 7 Chevaux inférieur sera pour le 16/03/19	140	560				180
10	ST SAUVEUR	Lie aval pont routier et nouveau bras Breuchin-accès LDL	30	120	3			210
11		Lie amont pont routier- derrière éléphant bleu	15	60	1		3ème	225
12		Virage amont éléphant bleu	15	60	1		Lidel	240
13		Chemin creux du rat accès droite N57	15	60	1			255
14	FROIDECONCHE	Chemin centrale élect-pont aval -amont déviation N57	20	80	2			275
15		ZAC -chemin ferme carrée - amont - aval sur 400 m	30	120	3		4ème	305
16		Chemin ferme carrée -parc à moutons	10	40	1		Déchamb.	315
17		Pont routier aval pont	20	80	2		5ème	335
18		Pont routier amont	15	60	1		pont Froid.	350
19		Route de Bouhay- face terrain foot- 200 m aval	15	60	1	09H15	6ème	15
20		Station de pompage-sablonneux-et amont sur 300 m+ chéne	40	160	3	230 Kgs	station de	55
21		Bouhay d'Amont - aval Guyot Georges	20	80	2		pompage	75
	TOTAL		565	2260	38			

LACHER DE TRUITES ARC EN CIEL SECTEUR FROIDECONCHE -FAUCOGNEY

LE 2 MARS 2019

COMMUNE	LIEU	KG	NOMBRE	BASSINE	HEURE	ARRET	cumul
							75
BREUCHOTTE	Ancien parcours No Kill-Guyot à Bouguet aval	45	180	3		7ème	120
	Bouhay - amont Bouguet - barrage Grosdemouge	30	120	2		papy	150
	Pré Bourbon - Fond de nid	15	60	1			165
	Fond de nid- aval les Canards	15	60	1		8ème	180
	Les canards jusqu'au bas du barrage	15	60	1		Jacques G	195
	Confuence le Raddon - abattoir	20	80	2			215
	Jean Claude-pont	15	60	1			230
	Barrage - amont passe à poissons	0	0	0	10h00	9ème	0
	Amont passe à poissons -hangar Pierrot	15	60	1	300Kgs	pont de	15
	Tête Bretagne+plat Ballet	15	60	1		Breuchotte	30
	Plat Ballet - Vanne Pernod	15	60	1			45
AMAGE	Vanne Pernod-Pot pourri	15	60	1			60
	Moulin Saguin amont et aval barrage + bas sortie moulin	30	120	3		10ème	90
	Tête lie Saguin bas moulin rouge	15	60	1		11ème	105
PROISELIERE	Moulin rouge- pont Proiselière	15	60	1		pont de	120
	Lie Proiselière - amont et aval pont + école	20	80	2		proiselière	140
	Vieux étang la proiselière sera pour le 16/03/19	80	320				140
STE MARIE	Amont saboterie au grand trou	10	40	1		12ème	150
	Pont de Ste Marie -amont et aval	20	80	2		pont de	170
	Baignade arrivée canal	15	60	1		sainte marie	185
LES FESSEY	pont Fessey amont - aval (lie)	20	80	2		13ème	205
LA VOIVRE	amont - aval barrage - lie les Fessey	20	80	2		pont fessey	225
	Lie aux roches-pont de la Voivre	20	80	2		14ème	245
	Pont de la Voivre- amont-aval	20	80	2		ruisseau cruée	265
	Garnier-creux de l'Echelle	15	60	1		15ème	280
FAUCOGNEY	Godey-pont neuf (chapelle dieu de pitié)	20	80	1		Pont Voivre	300
	Pont neuf amont - village	20	80		11h00		20
	Village-Dreyer	30	120		80 kg		50
	Dreyer-Es Paget	30	120				80
AMONT	Es-Pget-Es-Motte	0	0				0
	Es-Motte-Es Vouhay	0	0				0
TOTAL		615	2460	36			

LACHER DE TRUITES ARC EN CIEL SECTEUR FROIDECONCHE -FAUCOGNEY

LE 2 MARS 2019

COMMUNE	LIEU	KG	NOMBRE	BASSINE	HEURE	ARRET	cumul
FAUCOGNEY	Pont neuf amont - village	20	80		11h00		20
	Village-Dreyer	30	120		80 Kilos		50
	Dreyer-Es Paget	30	160				80
AMONT	Es-Pget-Es-Motte Réserve	0	0				80
	Es-Motte-Es Vouhay Réserve	0	0				80
TOTAL		80	360				

LACHER DE TRUITES ARC EN CIEL 27/30 DU

2 mars 2019

RENDEZ VOUS A 14 H PONT DE LA MARINE A FRANCHEVELLE

COMMUNE	LIEU	POIDS KG	NOMBRE	CAMION	HEURE
Quers	Pont routier	15	60	1	14h00
	Déviation-bois Trinquotte	10	40	200 kgs	
Franchevelle	Pont de la Marine-bois	15	60		
	Pont-barrage	10	40		
	Barrage-chemin champ	15	60		
Linexert	Pont village-station épuration	10	40		
Lantenot	Pont de Lantenot(Linexert)	10	40		
	Foyer-Moulin Zoé	15	60		
	Moulin zoé-pont blanc	15	60		
	Pont blanc-virage sapin	15	60		
Belmont	Sapin-le chêne	15	60		
	Vieux chêne-Belmont	15	60		
Citers	Amont du pont (2ème catégorie)	20	80		
	Aval du pont (2ème catégorie)	20	80		
sous-total		200	800		
	drague trinquotte pour le 16/03/19	120	480		
Total		320	1280		

Activités AAPPMA 2019

- 17 Février 09 h : Assemblée Générale de l'AAPPMA 2018 à la Salle face à l'église saint SAUVEUR.
- 02 Mars à partir de 08 h : lâcher de truites (arc-en-ciel) pour l'ouverture.
- 02 Mars à 14 h inscription Atelier Pêche Nature Mouche + 1° séance dans la foulée à Breuchotte.
- 16 Mars lâcher de truites (arc-en-ciel) étangs.
- 06 Mars-13 Mars et 20 Mars : inscriptions pour l'Atelier Pêche Nature enfants à Breuchotte (de 14 h à 16 h).
- 9 Mars à 06 h ? : ouverture de la pêche en 1° catégorie piscicole (Breuchin).
- 20 Mars à 14 h : ouverture Atelier Pêche Nature Enfants tous les Mercredis jusqu'au 29 Mai (de 14 h à 17 h).
- Courant Mars vidange étang de Jean Grandguillaume et celui de René Jacquotey.
- 13 Avril nettoyage abor rive Breuchin et Lanterne (AAPPMA + appel aux bénévoles).
- En Avril une journée prévues pour nettoyage bord de rive du Breuchin à Breuchotte, renoué et balsamine avec les élèves des maisons familiales d'Aillevillers, Montbozon + personnes AAPPMA (Date à définir).
- Dimanche 28 Avril AG de la fédération à VESOUL.
- Courant Avril vidange étang de la poche .
- 1 Mai à 5 h 47 ouverture du brochet en deuxième catégorie et sur nos plans d'eau.
- 18 Mai à 5 h 20 : ouverture de l'ombre commun.
- 02 Juin à partir de 09 h :Mini concours de l'Atelier Pêche Nature.
- En Juin une journée prévues pour nettoyage bord de rive du Breuchin à Breuchotte, renoué et balsamine avec les élèves des maisons familiales d'Aillevillers, Montbozon + personnes AAPPMA (Date à définir).

- En juin écoles primaire journée pêche et découverte de la biodiversité : Baudoncourt, Breuchotte, Raddon et autre si demande.
- 1° Quinzaine de Juillet : Journée "découverte" au profit des Francas des com- com 1000 Etangs, pays de Luxeuil et du Triangle vert (dates à définir).
- En Juillet ou Août journée prévues pour nettoyage bord de rive plantes invasives (Rudbeckie) date à définir.
- 30 Juillet au 03Août : camp de pêche si demande ?
- Juillet ou Août : Marché de pays à Faucogney (date à définir).
- 15 Septembre 20 h14 : fermeture de la pêche en 1°catégorie piscicole.
- En Septembre une journée prévues pour nettoyage bord de rive du Breuchin à Breuchotte, renoué et balsamine avec les élèves des maisons familiales d'Aillevillers, Montbozon + personnes AAPPMA (Date à définir).

DESIGNATION DES VERIFICATEURS AUX COMPTES



VOËUX DE L' A G



ACCUEIL DES ELUS

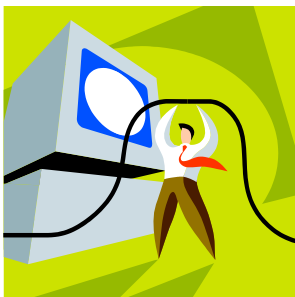

MOT DU PRESIDENT



Mot du Président AG du 17 Février 2019

Avant de dresser un bilan de nos activités en 2018, d'évoquer nos projets pour 2019 et nos interrogations concernant le futur, je tiens à remercier les personnes qui, par leur présence lors de cette assemblée générale, nous expriment leur soutien :

- Mesdames - Messieurs : les élus : Conseillers départementaux, Maires, présidents des communautés de communes des mille étangs, du triangle vert, du pays de Luxeuil, aussi que notre président de Fédération Jean-François DEVOILLE qui nous fait l'honneur d'être présent aujourd'hui.
- Mais également nos partenaires : Présidente du comité des fêtes de FAUCOGNEY, les maisons familiales de Aillevillers et Montbozon, les dépositaires : Auchan - office du tourisme Faucogney – épicerie Raddonaise
- Sans oublier, les membres du conseil d'administration de l'AAPPMA du Breuchin et de la Haute-Lanterne, nos gardes particuliers, les bénévoles, nos amis pêcheurs et bien sur notre président d'honneur Jacques LARERE toujours très investi dans notre association...
- Enfin je tiens à remercier particulièrement la municipalité de Saint-SAUVEUR qui a mis gracieusement à notre disposition cette salle pour l'organisation de cette assemblée.

Sont excusés : Madame Christiane BEY Maire de Saint-SAUVEUR représenté par Madame EON Anne-Marie.

- Michel RAISON sénateur de la Haute-Saône, Christophe LEJEUNE Député de la 2^{ème} Circonscription de la Haute-Saône, Didier HUA président de la communauté de commune de Luxeuil représenté par Christian BEY son vice-président, Éric PETITJEAN Maire de Froideconche remplacé par Daniel CAILLET, Bernard GIRARD maire de la Bruyère, Christian PARRAIN pisciculteur.

2018 comme d'habitude fut une année bien chargée pour notre AAPPMA.

Toutefois, le groupe de bénévoles de notre association a su suivre les choses, les prendre en main avec l'aide des anciens. Nous avons encore cette année réalisé de nombreuses activités, les deux ateliers pêches nature, l'accueil des Francas des trois communautés de communes, l'organisation de plusieurs journées de pêche loisir avec les classes de Baudoncourt, Breuchotte et Raddon, une journée au profit des élèves ados des maisons familiales de Montbozon et Aillevillers et leurs professeurs et éducateurs. Ainsi plusieurs animations ont également été organisées.

Au final, plus de 400 enfants, ados et d'une trentaine d'adultes ont pu découvrir et apprécier le monde de la pêche de loisir, le milieu aquatique et les diverses activités organisées sur les rives du Breuchin à Breuchotte.

Concernant le milieu aquatique, notre AAPPMA a participé ou organisé plusieurs travaux d'entretien de cours d'eau et ruisseaux : nettoyage, ramassage de détritiques, plantation, débroussaillages de plantes invasives (Rudbeckie, renouée et balsamine). Nous assurons également un suivi des deux vannes de régulation de canal à Breuchotte afin de suivre au mieux la continuité écologique.

Enfin nous avons apporté notre concours à la fédération lors de pêches de comptage réalisées dans le cadre du SAGE du moulin d'Amage (contrat rivière) sur le Breuchin et certains affluents. Nous avons également suivi les travaux, d'arasement du seuil à AMAGE et ceux réalisés sur la Lanterne pour la continuité écologique.

Ce rapide bilan vous permettra de constater que l'AAPPMA du Breuchin et de la Haute Lanterne est très active. Toutefois, rien ne serait possible sans un fort engagement d'une équipe de bénévoles actifs et compétents. En 2018, ils ont réalisé l'équivalent de 793 journées de travail. Sachant que vous connaissez tous la difficulté à recruter des bénévoles, je tiens donc publiquement à leur rendre hommage et à les remercier bien sincèrement. J'en profite pour lancer un appel à tous ceux qui voudraient nous rejoindre pour nous aider à faire vivre notre association.

Concernant la pratique de la pêche, le nombre des adhérents de notre AAPPMA a très légèrement progressé. En effet, en 2018, 966 cartes ont été acquises soit 6 cartes de plus que l'année précédente. Cette évolution n'était pas évidente car les restrictions imposées par l'apparition du virus SHV a tourmenté beaucoup de personnes. Par ailleurs, nous avons constaté que de nombreux pêcheurs qui fréquentent les cours d'eau de notre AAPPMA achètent leurs cartes ailleurs. L'absence de magasin de pêche sur notre secteur nous affaiblit à ce niveau.

Sur le plan piscicole, l'année 2018 a été marquée par une longue période d'étiage de Juin à Décembre. Toutefois, le Breuchin comme la Lanterne ont conservé durant cette période un niveau assez bas sans subir d'assez.

En revanche, le Beuletin lui a énormément souffert. Il a fallu recourir à l'organisation d'une pêche électrique de sauvetage. Durant cette période nous avons reçu la visite de monsieur le préfet qui voulait constater par lui-même ce manque d'eau. Le président fédéral, des autorités locales et moi-même l'avons accompagné durant sa visite.

Par ailleurs, je voudrais attirer votre attention car nous avons malheureusement constaté plusieurs cas de pollution avec de fortes mortalités de poissons sans que les auteurs ne soient à ce jour identifiés. Ces atteintes étant malheureusement susceptibles de se renouveler, je demande aux pêcheurs ou autres personnes de nous signaler immédiatement les problèmes de ce type.

Concernant 2019, nous allons avoir besoin de tous pour mener à bien nos projets. En effet, durant cette année nous allons maintenir nos actions traditionnelles envers les jeunes et les adultes, poursuivre notre engagement pour la protection du milieu aquatique.

En outre, nous allons continuer à développer un plan d'entretien des berges du Breuchin et ses affluents. Pour le réaliser nous travaillons en collaboration avec les deux maisons familiales de Aillevillers et Montbozon sur une période de trois ans. Nous y consacrons trois journées par an sur un parcours bien défini qui a pour but de tester la possibilité d'éradication de la renouée... (Expérience). Toutefois, je tiens à rappeler que l'entretien incombe aux propriétaires riverains.

Au final, vous constaterez que notre motivation reste entière. Je me dois cependant de vous faire partager nos interrogations concernant l'avenir de nos cours d'eaux. Je pense que les élus présents auront des éléments de réponses à nous apporter.

La compétence GEMAPI (gestion du milieu aquatique et de la prévention des inondations) est désormais confiée aux Communautés de Communes. Compte tenu de la nouvelle organisation de ces dernières, le territoire de l'AAPPMA est scindé en trois. Il nous semble, cependant, plus difficile de travailler avec plusieurs partenaires sur un même secteur. Dans ce contexte, nous espérons pouvoir intégrer les groupes de travail.

En ce qui concerne le SAGE (Schéma d'aménagement et gestion de l'eau) du Breuchin et la Lanterne, il serait souhaitable que nous soyons informés en temps utile de l'avancée des décisions prises concernant les divers travaux à venir sur notre zone de compétence, de plus je voudrais soulever que certains déversoirs d'orage ou de station nuise à nos cours d'eau mais aussi que le pompage dans la nappe phréatique reste soucieux.

Pour conclure, je voudrais féliciter et remercier tous ceux d'entre vous qui s'engagent pour faire vivre notre association et animer les diverses activités. Je n'ose pas les citer de peur d'en oublier. Merci à tous pour votre dévouement, ensemble nous pourrons continuer à faire partager notre passion qui est la pêche de loisir et la protection de son environnement.

Maintenant ayant beaucoup parlé ! Je vous donne la parole ainsi qu'aux élus présents.

(Madame la représentante de la mairie de Saint-SAUVEUR, etc.....)

Merci de m'avoir écouté.

GEMAPI :

- Gestion du milieu aquatique et de la prévention des inondations :

SAGE :

- Schéma d'aménagement et gestion de l'eau (nappe du Breuchin)

INTERVENTION DES ELUS

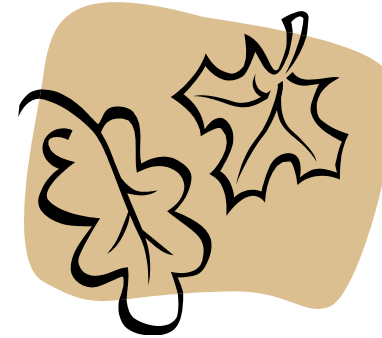
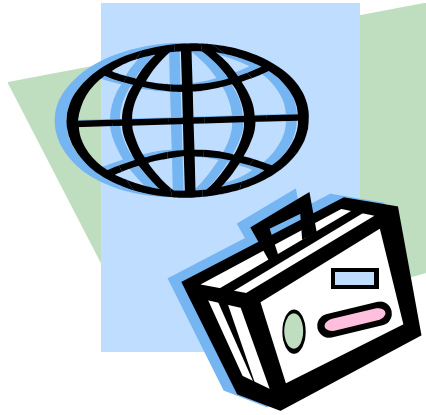
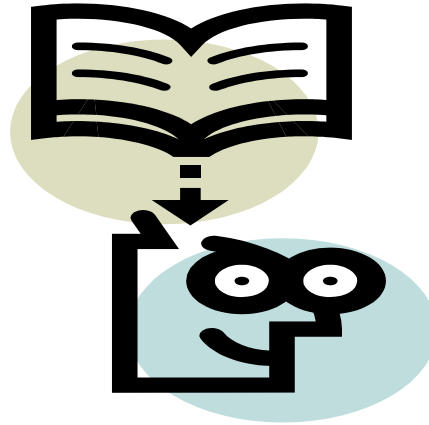

CLÔTURE DE L' ASSEMBLÉE

VERRE DE L'AMITIE

